



PROGRAMA DE VIGILANCIA EPIDEMIOLÓGICA FITOSANITARIA

Estado de México

Informe de Actividades correspondiente a Junio de 2019



11 PLAGAS VIGILADAS

CONFORME A LA NIMF 6

Complejo de escarabajos ambrosiales

Chinche marmolada (*Halyomorpha halys*)

Gusano de la mazorca (*Helicoverpa armígera*)

Gusano oriental de la hoja (*Spodoptera litura*)

Palomilla del nopal (*Cactoblastis cactorum*)

Palomilla del tomate (*Tuta absoluta*)

Palomilla marrón de la manzana (*Epiphyas postvittana*)

Palomilla oriental de la fruta (*Grapholita molesta*)

Quemadura de la Hoja (*Xylella fastidiosa*)

Roya negra del tallo del trigo (*Puccinia graminis* f.sp. *tritici* raza Ug99)

58

MUNICIPIOS



267

LOCALIDADES



4,278

REGISTROS EN
TIEMPO REAL

COBERTURA CON ESTRATEGIA DE VIGILANCIA

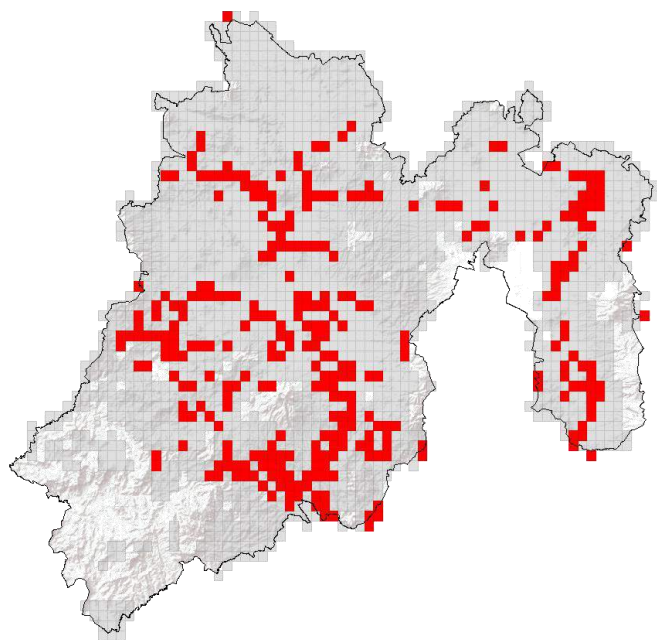

368

TRAMPAS

4

PARCELAS CENTINELAS

29

PUNTOS DE VIGILANCIA



ACTIVIDADES

ACTIVIDAD	PROGRAMADO AL MES	REALIZADO AL MES	% DE AVANCE
REVISIONES EN RUTAS DE TRAMPEO	2,841	2,844	100.1
REVISIONES EN RUTAS DE VIGILANCIA	114	124	108.77
REVISIONES EN PARCELAS CENTINELA	21	20	95.23
HECTAREAS EXPLORADAS	388.75	416.82	107.22

PRINCIPALES CULTIVOS PROTEGIDOS

MAÍZ

AVENA

CEBADA

TUNA

AGUACATE

TRIGO



770,897.53 HA

SUPERFICIE CULTIVADA



\$22,559,910,925.10

VALOR DE LA PRODUCCIÓN

RESULTADO DE LA VIGILANCIA AL MES



MUESTRA INGRESADA

a Diagnostico Fitosanitario en el Centro Nacional de Referencia Fitosanitaria

DIAGNÓSTICO
NEGATIVO

A LA PRESENCIA DE PLAGAS
BAJO VIGILANCIA